

16:00 a 19:00 horas

Plenaria

Presentación del documento integrador de cada Mesa de trabajo:

1. Retos de la ENP en el escenario de la Educación Contemporánea.
2. Diagnóstico de las asignaturas del Colegio de Biología.
3. Perfil de Ingreso y de Egreso de los alumnos.

19:00 a 20:00 horas

Presentación de los avances del Proyecto de Modificación curricular de la ENP. M en D. Hilda Claudia Morales Cortés.

DIRECTORIO UNAM

Dr. José Narro Robles
Rector
Dr. Eduardo Bárzana García
Secretario General
Ing. Leopoldo Silva Gutiérrez
Secretario Administrativo
Dr. Francisco José Trigo Tavera
Secretario de Desarrollo Institucional
M.C. Miguel Robles Bárcena
Secretario de Servicios a la Comunidad
Lic. Luis Raúl González Pérez
Abogado General
Enrique Balp Díaz
Director General de Comunicación Social

DGENP

Mtra. Silvia E. Jurado Cuéllar
Directora General
Lic. Rogelio Cepeda Cervantes
Secretario General
Biól. Alejandro Martínez Pérez
Secretario Académico
Lic. Luis Felipe Ortega Montiel
Secretario Administrativo
Dra. Carolina Sarmiento Silva
Secretaria de Planeación
Ing. Daniel Z. Mendoza Morales
Secretario de Asuntos Estudiantiles
Lic. Marco Antonio Labra Ramírez
Secretario de Difusión Cultural
Lic. Araceli Pérez Hernández
Coordinadora Jurídica
M en D. Hilda Claudia Morales Cortés
Jefa del Departamento de Biología

Plantel 4 “Vidal Castañeda y Nájera”

Lic. Agustín Sánchez Orendain
Director
M en C. Laura Gladys Nieto Alonzo
Secretaria General
Lic. Enrique González Cano
Secretario Académico
QFB. José Luis Camacho García
Secretario de Asuntos Escolares
Psic. Olga Mendoza Salinas
Secretaria de Apoyo a la Comunidad
Lic. Jesús Francisco Lucio Luna
Coordinador de Difusión Cultural

I.Q. Héctor Allier Ondarza
Coordinador de Materias Experimentales
Mariana Szymczak Lawrynowicz
Coordinadora Actividades Deportivas
Profesor Fernando Castellanos Ramírez
Coordinador de los Lab. de idiomas
L.C. Carlos Alberto Jiménez Guadarrama



**ESCUELA NACIONAL
PREPARATORIA**

**COLEGIO DE
BIOLOGÍA**

SADE 2012-2013

Plantel 4
“Vidal Castañeda y Nájera”

4 y 5 de Junio 2013

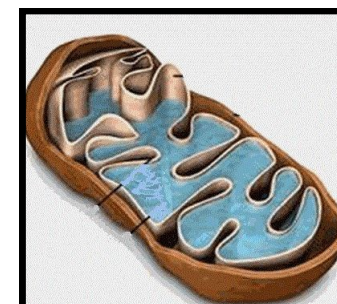

PROPÓSITO:

- Discutir, reflexionar y establecer de manera colegiada los perfiles de ingreso y egreso de los alumnos por cada Colegio de la ENP, atendiendo el trabajo realizado en los SADE locales respecto a los retos que enfrenta la EMS y la ENP en el escenario de la educación contemporánea, además del diagnóstico del estado actual de la enseñanza y el aprendizaje por Colegio.

METAS:

- Revisar e integrar en un solo documento las aportaciones que hicieron los profesores del Colegio de Biología en los SADE locales.

Martes 4 de Junio de 2013

ACTIVIDADES

9:30 a 10:00 horas.

Registro Pasillo segundo piso Edificio A.

10:00 a 10:15 horas.

Inauguración SADE por el Director del Plantel Lic. Agustín Sánchez Orendain. Sala *Martínez y Martínez* 2do piso Edif. A

10:15 a 10:30 horas.

Lineamientos generales para el SADE 2012-2013. Jefatura de Biología

10:30 a 11:40 horas. Mesas de trabajo

Mesa 1 Perfil de Ingreso y Egreso del alumno. Lab. A-306

Mesa 2 Diagnóstico de las asignaturas del Colegio de Biología:

Biología IV Lab. A-208

Biología V Lab. A-209

Temas Selectos de Biología Lab. A-307

Mesa 3 Retos de la ENP Lab. A-304

11:40 a 12:00 horas RECESO

12:00 a 13:30 horas

Conferencia Magistral “ **Biología molecular y genómica (conceptos, paradigmas, paradojas, singularidades y generalidades)** “ Dr. Víctor Valdés López

13:30 a 14:00 horas Editoriales

14:00 a 15:45 horas. Comida

15:45 a 16:00 horas Registro Pasillo segundo piso Edificio A.

16:00 a 20:00 horas. Mesas de trabajo

Miércoles 5 de Junio de 2013

ACTIVIDADES

9:30 a 10:00 horas.

Registro Pasillo segundo piso Edificio A.

10:00 a 10:30 horas

Presentación del libro “Biología”, Editorial MAC MILLAN

Dra. Valeria Souza. Sala *Martínez y Martínez*

10:30 a 12:00 horas.

Mesas de trabajo

12:00 a 12:20 horas

RECESO

12:20 a 14:00 horas

Mesas de trabajo. **Integración de documento-final**

14:00 a 15:45 horas.

Comida

15:45 a 16:00 horas

Registro